建築材料・住宅設備総合展
KENTEN建展2015 特別企画

SHOWROOM GUIDE

ショールームガイド

建築材料・住宅設備総合展
KENTEN建展2015

6.10 水 ▸ 12 金 10:00~17:00

インテックス大阪4号館（大阪市住之江区南港北1-5-102）

KENTEN 2015 特別企画

SHOWROOM GUIDE

ショールームガイド

建築材料・住宅設備総合展「ＫＥＮＴＥＮ」と各企業が
開設しているショールームが連動し、ショールームガイドを作成しました。
建築材料・住宅設備総合展「ＫＥＮＴＥＮ」出展者と
企画に賛同いただきました企業のショールームをご紹介しております。
展示会とあわせ、掲載ショールームへ
最新の製品情報収集やご相談にぜひ、お立ち寄りください。

掲載社一覧 （全１３社・５０音順）

- 朝日ウッドテック株式会社
- アジア太平洋トレードセンター株式会社
- 株式会社エービーシー商会
- 株式会社更科製作所
- 株式会社サンゲツ
- 綜合警備保障株式会社（ALSOK）
- 大建工業株式会社
- 株式会社トッパン・コスモ
- 名古屋モザイク工業株式会社
- 株式会社ハンセム
- 株式会社平田タイル
- マツ六株式会社
- 株式会社ユニオン

開催概要

名　　称：建築材料・住宅設備総合展 ＫＥＮＴＥＮ２０１５
テ ー マ：安心で豊かな生活環境の未来へ
会　　期：2015年6月10日〔水〕～12日〔金〕〔3日間〕
会　　場：インテックス大阪　4号館
〒559-0034 大阪市住之江区南港北1-5-102

主　　催：一般社団法人日本建築材料協会、日本経済新聞社、テレビ大阪、テレビ大阪エクスプロ
共　　催：大阪建築金物卸商協同組合

展 示 規 模：139社・団体　211小間（5月18日現在）
U　R　L：http://www.ken-ten.jp
入 場 料：無料
同 時 開 催：「防犯防災総合展 in KANSAI 2015」
6月11日(木)～12日(金)
「第10回関西エクステリアフェア2015」
6月11日(木)～12日(金)

朝日ウッドテック株式会社

取扱いアイテム
無垢ならではの質感と機能性を兼ね備えた床材「LiveNatural プレミアム」をはじめとする各種フローリングとそれらにコーディネートできる壁・天井材、階段、造作材をご用意しています。

ショールーム名 朝日ウッドテック株式会社 大阪ショールーム
営業時間 9:00~17:00
定休日 水曜日・GW・夏期休暇・年末年始
住　所 大阪府大阪市中央区南本町4-5-10
TEL 06-6245-9238
URL http://www.woodtec.co.jp/
（来場方法について）
当日OK

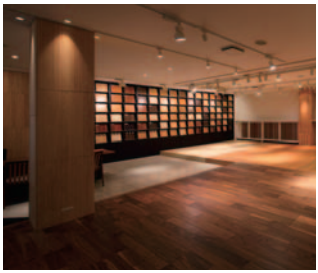

アジア太平洋トレードセンター株式会社（ATCエイジレスセンター）

取扱いアイテム
ATCエイジレスセンターは日本最大規模の健康・福祉・介護の常設展示場で、年齢やハンディに関係なく、だれもが豊かな人生を送るために開発された各種の製品やサービスを展示する常設展示場です。

ショールーム名 ATCエイジレスセンター
営業時間 10:00~17:00
定休日 月曜日・年末年始
住　所 大阪市住之江区南港北2-1-10 ATCビル ITM棟11階
TEL 06-6615-5123
URL http://www.ageless.gr.jp/
（来場方法について）
事前連絡希望

アジア太平洋トレードセンター株式会社（ATC輸入住宅促進センター(IHPC)）

取扱いアイテム
世界基準のこだわりの住まいづくりを目指す「ATC輸入住宅促進センター」は、世界の一流品が集結した日本最大級の輸入建材・部材・設備の総合展示場です。

ショールーム名 ATC輸入住宅促進センター(IHPC)
営業時間 10:00~18:00
定休日 水曜日（祝日の場合開館）
住　所 大阪市住之江区南港北2-1-10 ATCビル ITM棟9階
TEL 06-6615-5432
URL http://www.atc-ihpc.com
（来場方法について）
当日OK

アジア太平洋トレードセンター株式会社（おおさかATCグリーンエコプラザ）

取扱いアイテム
循環型社会の形成を目指し環境ビジネスに取り組む企業・団体の最新情報を紹介しております。ただいまエコな家、健康な家を考える「エコごこちのいいおうち」開催中です。多数の部材メーカーが事例や実物を展示しております。

ショールーム名 おおさかATCグリーンエコプラザ
営業時間 10:00~17:00
定休日 毎週月曜日
住　所 大阪市住之江区南港北2-1-10 ATCビル ITM棟11階 西側
TEL 06-6615-5888
URL http://www.ecoplaza.gr.jp/
（来場方法について）
当日OK
事前連絡希望

株式会社エービーシー商会

取扱いアイテム

セラミックタイル、デッキ材、長尺シート、ゴムタイル、塗り床などの各種床材をはじめ、洗面カウンター、天井材、外装ルーバー、Exp.J.C.などの総合建材を一堂に展示。約500アイテムの素材感を見て、触れて、機能を実感してください。

ショールーム名　株式会社エービーシー商会 大阪ショールーム
営業時間　10:00~18:00
定休日　土曜日・日曜日・祝日・年末年始
住　所　大阪市中央区谷町2-6-4 谷町ビル1階
TEL　06-6944-4903
URL　http://www.abc-t.co.jp/showroom/osaka

〔来場方法について〕
当日OK
※技術的なご相談の場合は事前のご予約をおすすめします。

株式会社更科製作所

KENTEN 2015 Booth No. 419

取扱いアイテム

ステンレス換気フードメーカーです。24時間換気部材をメーカー直接販売にてコストダウンとデザイン向上をご提案しております。大好評のTRフードを始め、新製品をご用意しておりますのでご来場お待ちしております。

ショールーム名　株式会社更科製作所
営業時間　9:00~17:00
定休日　隔週土曜日・日曜日・祝日
住　所　新潟県燕市東太田959番地1
TEL　0256-62-4649
URL　http://www.sarashina-s.co.jp

〔来場方法について〕
完全予約制

株式会社サンゲツ

KENTEN 2015 Booth No. 307

取扱いアイテム

壁紙・カーテン・床材・椅子生地など13000点のオリジナル商品を展示。空間イメージを実像化するモデルブースや、見やすく機能的な展示方法を取り入れ、インテリアをトータルにコーディネイトしていただけます。

ショールーム名　サンゲツ　大阪ショールーム
営業時間　10:00~17:00
定休日　水曜日
住　所　大阪市北区梅田2-5-25 ハービスOSAKA4F
TEL　0570-055-136
URL　http://www.sangetsu.co.jp/showroom/osaka/

〔来場方法について〕
事前連絡希望

綜合警備保障株式会社（ALSOK）

KENTEN 2015 Booth No. 418

取扱いアイテム

オンラインセキュリティ、入金機オンラインシステム、情報セキュリティ、ホームセキュリティ、警備ロボットなど

ショールーム名　セキュリティショールーム
営業時間　9:00~18:00
定休日　土曜日・日曜日・祝日・12月29日~1月3日
住　所　東京都港区元赤坂1-6-6
TEL　03-3470-5492
URL　http://www.alsok.co.jp

〔来場方法について〕
当日OK
事前連絡希望

大建工業株式会社

KENTEN建展2015 Booth No. 415

取扱いアイテム

TDY（TOTO・DAIKEN・YKK AP）3社によるコラボレーションショールームです。当社ショールームは体感型ショールームとなっており、室内ドア・床材・畳・収納・床暖房・耐震商品などを取り揃えております。是非ご来館ください。

ショールーム名 DAIKEN 大阪 ショールーム
営業時間 10:00~17:00
定休日 水曜日
住　所 大阪府大阪市北区角田町 8-1
梅田阪急ビルオフィスタワー 20F
TEL 06-6452-6100
URL https://www.daiken.jp/sr/osaka/index.html
〔来場方法について〕
事前連絡希望

株式会社トッパン・コスモ

取扱いアイテム

住空間から商業空間まで、内・外装の幅広いニーズにお応えする、プロフェッショナル向けのショールームです。ご来場の際は、事前にご予約下さい。

ショールーム名 FOREST
営業時間 9:00~18:00
定休日 土曜日・日曜日・祝日・夏季・年末年始
住　所 大阪府大阪市北区堂島2-1-31
京阪堂島ビル7F
TEL 06-6345-2162
URL http://www.toppan-cosmo.jp
〔来場方法について〕
事前連絡希望
完全予約制

名古屋モザイク工業株式会社

取扱いアイテム

タイル専門のショールーム。約4000点を展示。触って感触を確かめたり、組み合わせを楽しんだりしながらより身近な素材として親しんで頂くためのスペースです。

ショールーム名 名古屋モザイク工業株式会社　MOSAIC.a
営業時間 10:00~17:30
定休日 日曜日・祝日・夏季・冬季休暇
住　所 大阪府大阪市西区立売堀1丁目3番13号
第三富士ビル1F
TEL 06-6578-3450
URL http://www.nagoya-mosaic.co.jp/
〔来場方法について〕
当日OK
事前連絡希望

株式会社ハンセム

KENTEN建展2015 Booth No. 422

取扱いアイテム

システムキッチン、食器棚、洗面台、テレビ台、収納 など

ショールーム名 株式会社ハンセム ショールーム
営業時間 10:00~18:00
定休日 日曜日
住　所 大阪府大阪市中央区高麗橋2-2-7
東栄ビル1F
TEL 06-6223-5051
URL http://www.hanssem.co.jp/
〔来場方法について〕
当日OK

株式会社平田タイル

取扱いアイテム

～あなただけの個性豊かな空間創りをご提案する世界のタイルのショールーム～

ショールームでは、世界各国の選りすぐりのデザインタイルをご覧頂く事が出来ます。壁から床までタイルに囲まれた豊富なパターンは、タイルをインテリアに使う楽しさをご提案しています。

ショールーム名	株式会社平田タイル 大阪ショールーム
営業時間	10:00～17:00
定休日	水曜日･祝日
住　所	大阪府大阪市西区阿波座1-1-10
TEL	06-6532-2002
URL	http://www.biscuittile.co.jp

（来場方法について）

当日OK

事前連絡希望

マツ六株式会社

KENTEN 2015 Booth No. 211

取扱いアイテム

弊社オリジナルブランドのBAUHAUS、たよレールシリーズを展示しております。

【展示商品】

たよレール／たよレールhigh／フリーRレール／セレクトシリーズ／アクアレール／ハイブリッドレール 等

ショールーム名	マツ六株式会社
営業時間	9:00～17:15
定休日	土曜日･日曜日･祝日
住　所	大阪府大阪市天王寺区四天王寺 1-5-47
TEL	06-6774-2255
URL	http://www.mazroc.co.jp

（来場方法について）

当日OK

株式会社ユニオン

KENTEN 2015 Booth No. 315

取扱いアイテム

ドアハンドル、レバーハンドル、消火器ケースなど、さまざまな建築金物を実際に手に取って見ていただけるショールームです。ビル用だけでなく、住宅用のレバーハンドル、スライドドアなども充実した品揃えです。

ショールーム名	アトリエユニオン/大阪
営業時間	9:00～18:00
定休日	土曜日･日曜日･祝日
住　所	大阪府大阪市西区南堀江2-13-22
TEL	06-6532-8920
URL	http://www.artunion.co.jp/

（来場方法について）

当日OK

建築材料･住宅設備総合展
KENTEN 建展 2015

ショールームガイド
発行日：2015年5月22日
発行者：建築材料･住宅設備総合展　KENTEN事務局
〒540-0008 大阪市中央区大手前1-2-15（テレビ大阪エクスプロ内）
Ｔｅｌ：06-6944-9916
Ｆａｘ：06-6944-9912
E-mail：kenten@tvoe.co.jp
ＵＲＬ：http://www.ken-ten.jp